

FORMALIZACIÓN DA MATRÍCULA

Ingresar a cantidade correspondente en calquera sucursal de Caixanova, indicando o código e título do Curso.

Enche a ficha de inscrición que se atopa no reverso ou ben no seguinte enderezo web: extension.uvigo.es

Formálzase antes de que remate o prazo de matrícula remitindo a documentación a: Secretaría de Extensión Cultural. Edificio Miralles. As Lagoas-Marcosende 36310 Vigo.

XUSTIFICANTES

Xustificante de pagamento (Caixanova).
Fotocopia da credencial de bolseiro/a.
Calquera outro documento que se solicite.

DESCONTOS

50% para alumnos/as bolseiros/as da Universidade de Vigo.
25% para membros da Comunidade da Universidade de Vigo.



CURSOS
EXTENSIÓN
2009

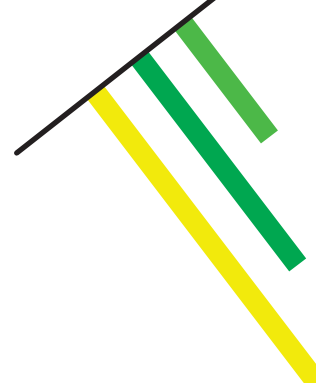
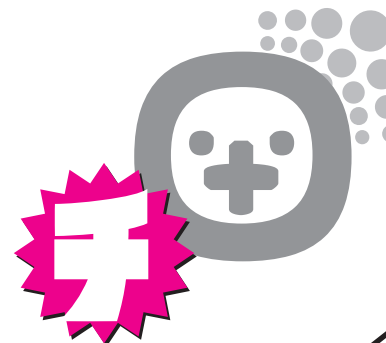

INFO E MATRÍCULA

CAMPUS VIGO
Extensión Cultural
Edificio Miralles
As Lagoas Marcosende
986.813.626

CAMPUS VIGO
Registro Auxiliar
E.U.E.T. Industrial
Torrecedeira, 86
986.813.610

CAMPUS PONTEVEDRA
Registro Auxiliar
E.U.E.T. Forestal
A Xunqueira
986.801.955

CAMPUS OURENSE
Registro
Edificio Administrativo
As Lagoas
988.387.103

+INFO

<http://extension.uvigo.es>

MATRÍCULA ABERTA



CURSOS
EXTENSIÓN
2009

ウ ズ ド シ ャ イ ガ イ ド ハ





CURSOS EXTENSIÓN 2009



CÓDIGO	NOME	HORAS	CRÉDITOS	LUGAR	POBOACIÓN	PRAZAS	INICIO	REMATE	€
2009/501	Termalismo: Innovación en centros termais	32	2	Centro Termal do Carballiño	O Carballiño	35	07 07 09	10 07 09	120
2009/502	Viabilidade económica e xestión de explotacións acuícolas	31	2	ECIMAT (Estación de Ciencias Mariñas de Toralla)	Toralla - Vigo	35	22 06 09	30 06 09	72
2009/503	Cara a unha banca máis ética	30	2	Fac. de CC.EE. e Empresariais - Salón de graos e FAITIC	Campus Vigo	40	22 06 09	30 06 09	70
2009/504	Un mundo desigual: Retos e perspectivas	30	2	Edif. Miralles - Sala I	Campus Vigo	100	21 09 09	25 09 09	40
2009/505	Sistemas de información xeográfica (SIX). Software libre	30	2	E.T.S. de Enxeñeiros Industriais - Aula G de ordenadores	Campus Vigo	35	22 06 09	26 06 09	80
2009/507	Enfrontarse ás urxencias cardiovasculares	30	2	Hospital do Meixoeiro - Aula docente	Meixoeiro - Vigo	35	22 06 09	29 06 09	40
2009/508	Seguridade telemática	20	1	Edif. Fundación - Seminario IPF	Campus Vigo	40	29 06 09	02 07 09	55
2009/509	Tradución audiovisual. A dobraxe no contexto profesional	20	1	Fac. de Filoloxía e Tradución - Salón de actos	Campus Vigo	75	22 06 09	24 06 09	75
2009/510	O prezo da arte	30	2	Aula da Fac. de CC.EE. e Empresariais	Campus Vigo	35	17 09 09	25 09 09	90
2009/513	Primeiros auxilios	35	2	Fac. de Ciencias - Aula 10 e Aula Gabita	Campus Vigo	35	22 06 09	26 06 09	75
2009/515	Introdución ao dereito urbanístico e do medio ambiente	20	1	Colexio "Huérfanos del mar"	Panxón (Nigrán)	50	02 07 09	04 07 09	90
2009/516	A interpretación do patrimonio, ferramenta para a conservación	35	2	Illa de San Simón - Auditorio multiusos	Cesantes (Redondela)	40	17 08 09	21 08 09	90

FICHA DE INSCRICIÓN

NOME APELIDOS IDADE
 ENDEREZO LOCALIDADE C.P.
 DNI/PASAPORTE TELÉFONO E-MAIL
 PROFESIÓN LUGAR DE TRABAJO/ESTUDIOS
 CURSO CÓDIGO
Devolución das taxas por cancelación do curso
 ENTIDADE BANCARIA Nº DE CONTA (20 DÍXITOS)
Ingreso da matrícula



(1) En calquera sucursal de Caixanova
 (2) Mediante transferencia bancaria á conta 2080 0000 74 0040225994 de Caixanova